



COMUNE DI VALGŘEGħENTINO
Provincia di Lecco

PGT PIANO DI GOVERNO DEL TERRITORIO
VARIANTE GENERALE

**TAVOLA
PR 3a**

CARTA DEL PAESAGGIO

QUADRO A VILLA SAN CARLO
SCALA 1:2000
settembre 2023

Il Sindaco

Il Segretario comunale

adottato dal Consiglio Comunale con Delibera
verifica di compatibilit  con il P.T.C.P. con Delibera della Giunta Provinciale
approvato dal Consiglio Comunale con Delibera
pubblicato sul Bollettino Ufficiale Regione Lombardia

n. 4	data 01.03.2023
n.	data
n.	data
n.	data

ATP Architetti Antonio Pielferni - Diana Barassi - Carlo Benetti - Arturo Bonatti - Silvia Tanoni
23900 Lecco Via San Francesco 5 - tel. 0341 287528 - E-mail: antonio.pielferni@gmail.com

TITOLO II - COMPONENTE PAESAGGISTICA

Sentieri - Art. 17.1 - 17.3 - 17.4.

Tratti di strade panoramiche - Art. 17.2.

Itinerari di interesse - Art. 17.3.

Aree di naturalit  fluviale - Art. 18.

Viste attive - Art. 19. - 20.

Viste attive statiche

Viste attive dinamiche

Crinali - Art.20

Beni ed edifici storici - Art. 21.1.

Nuclei di antica formazione - Art.39.1.

Bosco - Art. 22.

Cultura terrazzata - Art. 42.3. Titolo III

Giardini e verde di interesse collettivo - Art. 23.

Spazi aperti , attrezzature sportive ricreative - Art. 26.

Siti Archeologici - luoghi della memoria - Art. 24.

Alberi Monumentali - Art. 25.

Aree soggette a mascheramento, mitigazione e compensazione paesaggistica - Art. 32.

Paesaggio della criticit  - aree artigianali e industriali - Art. 34.

Aree urbane

Nuove edificazioni non individuate in DTB

L090102 LIMITE COMUNALE

1.000 500 0 Metri

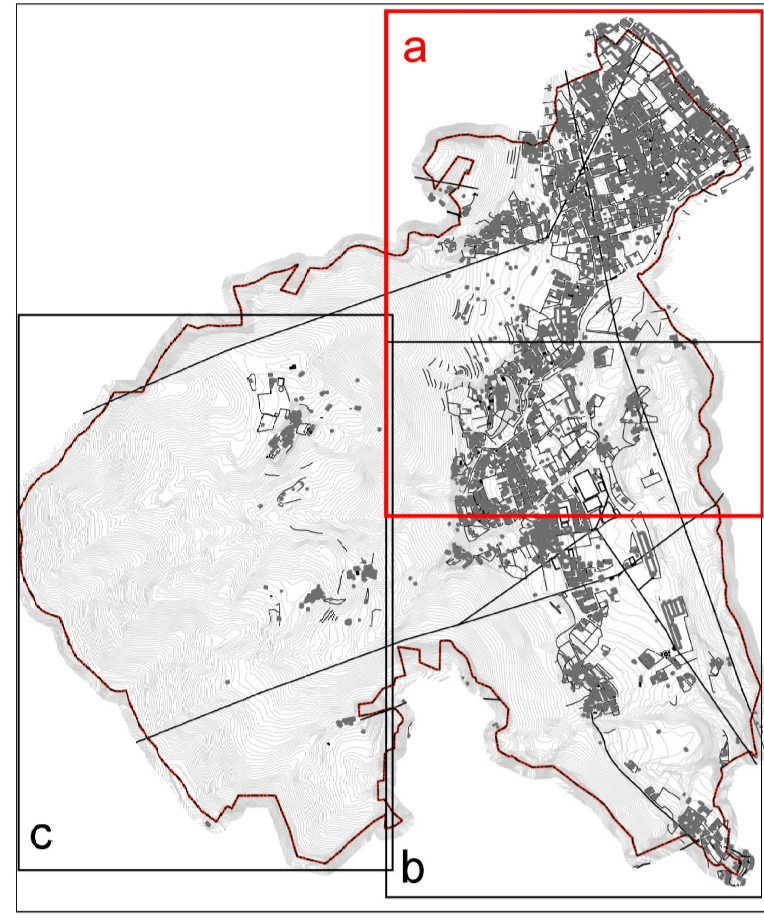

0 100 200 300 Metri

